

L'accueil de loisirs sera ouvert pendant les vacances d'été:

du mercredi 7 juillet au vendredi 30 juillet inscriptions jusqu'au mercredi 16 juin

Et du lundi 23 août au mercredi 1^{er} septembre: inscriptions jusqu'au mercredi 21 juillet

Cet été prépare toi pour un grand tour du monde



Au programme chaque semaine: des activités manuelles, des jeux, des défis, des surprises, du rire et de la bonne humeur !



Semaine du mercredi 7 au vendredi 9 juillet:

Commençons notre voyage avec le championnat d'Europe de Foot



Semaine du lundi 12 au vendredi 16 juillet: (fermé le mercredi 14 juillet)

Départ pour le Carnaval de Rio



Semaine du lundi 19 au vendredi 23 juillet:

Décollage pour les Jeux Olympiques de Tokyo

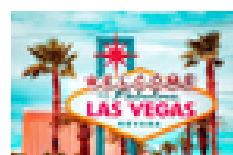
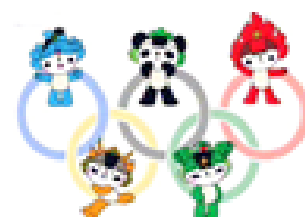

Semaine du lundi 26 au vendredi 30 juillet:

En route pour Las Vegas



Toute l'équipe de La Ruche vous souhaite un bel été !

Contact : laruche35csf@neuf.fr

Rozenn au 06.27.00.52.42 le mardi et jeudi de 9h à 12h30 et de 13h30 à 17h30